



ABHAZYA GUDAUTA CAMİ PROJESİ 2018



0216 614 04 61



sadakatasi.org.tr

 /sadakatasi

 **sadakataşı**

Projeye Neden İhtiyaç Duyulmaktadır?

Ülkedeki Abhazların geneli dinî anlamda ılımlı bir yapıya sahiptir. Birçok aile, hem Hristiyan hem de Müslüman aile bireylerinden oluşmaktadır. Ancak Müslümanların önemli bir bölümü ne yazık ki ya dinlerini bilmemekte ya da amelî olarak dinî pratikleri uygulamada sorun yaşamaktadır.

Bugün Abhazy'a'daki Müslümanlar ülkedeki diğer inanç sahibi vatandaşlarla barış içinde yaşıyorlar fakat kendi dinlerini öğrenip yaşamakta onlar kadar rahat değiller. Din eğitimi almış kadroları yok, okuyabilecekleri dinî kitaplar ise son derece az. Hacca ancak Rus pasaportuyla gidebiliyorlar. Fakat Rusya Müslümanları için ayrılan kotadan her yıl en fazla birkaç Abhaz yararlanabiliyor. En önemlisi de cami ve mescit ihtiyaçları çözülebilmemiş değil. Başkent Suhumi ve Gudauta şehrinde minaresiz 100 metrekarelik villa tarzı iki konut, mescit olarak kullanılıyor. Kadınlar için ise evleri dışında namaz kılacakları hiçbir yer yok.

Projenin Hedefleri

Şirketler ticari ilişkiler üzerinden Abhazy'a ile iletişim kurmuşken Türk ve diğer Müslüman ülke STK'larının manevi ve kültürel çıkarlar üzerinden Abhazy'a'da yeterince bulunmayışları büyük bir eksiklik olarak dikkat çekiyor. Oysa ki oradaki Müslümanların en büyük beklentisi kendilerine destek olacak dost ve kardeş kurum ve kuruluşların bir an önce ülkeye gelmesidir. Bu bağlamda 2012 yılından beri Abhazy'a'da insani yardım kapsamında çalışmalarını sürdüren Sadakataşı Derneği bu ihtiyaç ve bilince binaen bu proje üzerinde çalışmalarına başlamış ve yerel Abhazy'a Müftülüğü ile ortaklaşa yapmış olduğu girişimler neticesinde ülkenin en büyük ikinci kenti Gudauta'da bu cami inşaatı için gerekli izinler alınmış ve tüm prosedürler yerine getirilmiştir. Aşağıda bu projenin teknik detayları yer almaktadır.

Projenin İçeriği

- Bölge: Abhazy'a / Gudauta Bölgesi
- Cami Kapasitesi : 1500 kişi
- Projenin yapım süresi: 24 Ay
- Projenin Maliyeti:1.726.733.36 \$

Proje Detayları

- Cami Giriş Kısmı : 815 Metrekare
- Cami 1.Kat : 238 Metrekare
- İmam ve Müezzin Odası
- İstinad Duvarları

*Tüm tefrişat ve çevre düzenlemesi projeye dahildir.

Maliyet Analizi

1	Beton	1430 m3	75.00 USD	107,250.00 USD
2	Demir	95 TON	700.00 USD	66,500.00 USD
3	Gazbeton 40 cm			22,000.00 USD
4	Kaba işçilik sarf mlz. (plywood, ahşap, direk, çiroz, iskele, tel, çivi, kum, çimento, elk.)			49,000.00 USD
5	İşçilik			275,000.00 USD
6	İstinad duvarı için hafriyat , tesviye	1.450 m3	3.80 USD	7,010.00 USD
7	Arsanın kota getirilmesi için taşımali hafriyat	1600 m3	5.80 USD	9,280.00 USD
8	Temel altı zemin iyileştirme dolgusu	480 m3	15.00 USD	8,200.00 USD
9	Temel altı drenaj sistemi			7,500.00 USD
10	Sıva kaba+ince (malzemeli)	5250m2	11.00 USD	57,750.00 USD
11	Boya (Dış grenli - iç silikon)	5600 m2	4.80 USD	26,880.00 USD
12	Seramik, fayans	490 m2	28.00 USD	13,720.00 USD
13	Alüminyum pencereler	44 ad. = 122 m2	260.00 USD	31,720.00 USD
14	Klimalar			19,000.00 USD
15	Kapılar (1 ad. Radarlı, 1 ad. Çelik, 8ad. Oda, 14ad. Pvc wc)			10,500.00 USD
16	Dış cephe söve ve çini süslemeleri			17,000.00 USD
17	Ahşap el işçiliği (iki adet abidevi kapı, minber, mihrap, kürsü)			49,000.00 USD
18	İç mekan çini lambri ve süslemeler, yazılar			20,500.00 USD
19	Aydınlatma ve avizeler + dış aydınlatma + güvenlik kameraları			29,500.00 USD
20	Elektrik tesisatı + abdest için sıcak su boyleri			21,000.00 USD
21	Sihhi tesisatlar			11,000.00 USD
22	Çeşme, lavabo vs.			7,500.00 USD
23	Halı ve yerden ısıtma sistemi	580 m2	39.00 USD	24,360.00 USD
24	Muhtelif mobilya (ayakkabılık, kitap rafları, masa sandalye)			14,000.00 USD
25	Ferforje bahçe duvarları ve motorlu kayar kapılar			26,000.00 USD
26	Kubbe ve külah kaplaması + alemler			41,000.00 USD
27	İmam ve müezzin evi			53,000.00 USD
28	Parketaşı ve çevre düzenleme	2.300 m2	25.00 USD	57,500.00 USD
29	Mermer basamak ve denizlikler			11,500.00 USD
30	Çatı işçiliği, yağmur inişleri	250 m2	45.00 USD	11,250.00 USD
31	Türkiye'de projelendirme(mimari,betonarme,müh.,statik,elk)			10,000.00 USD
32	Abhazy'da projelendirme (tescil, onay, ruhsatlandırma ve ilgili harçlar			15,500.00 USD
33	Ahşap gölgelik	200 m2		14,000.00 USD
34	Isı yalıtım			17,000.00 USD
	ARA TOPLAM			1,161,920.00 USD
37	Personel maaş vergisi %30			82,500.00 USD
38	Fatura bedeli üzerinden %10 vergi			116,192.00 USD
39	Maliyet üzerinden %18 müteahhitlik karı			209,145.60 USD
40	İDARİ MASRAF % 10			156,975.76 USD
	TOPLAM:			1,726,733.36 USD

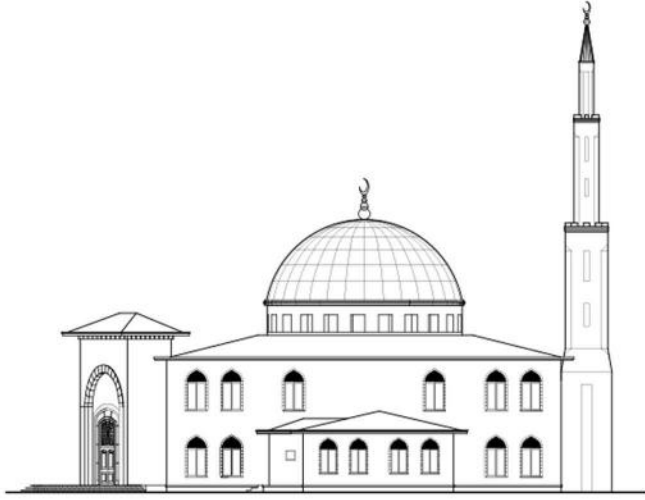

SOUTH ELEVATION

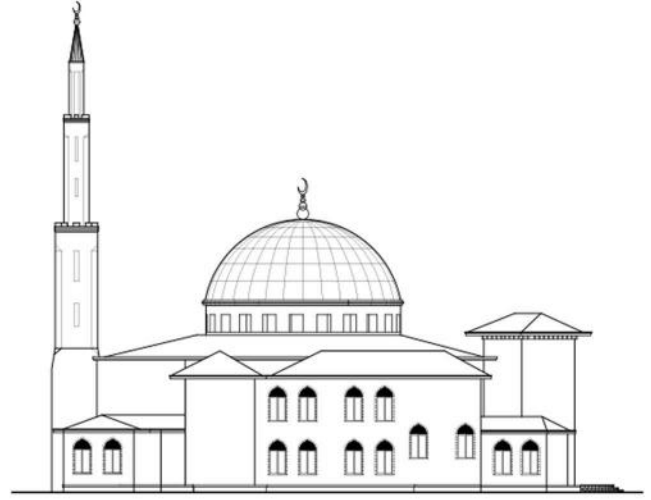

NORTH ELEVATION

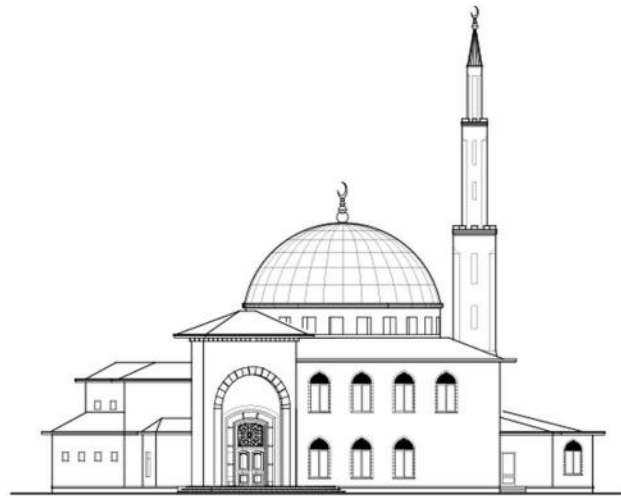

EAST ELEVATION

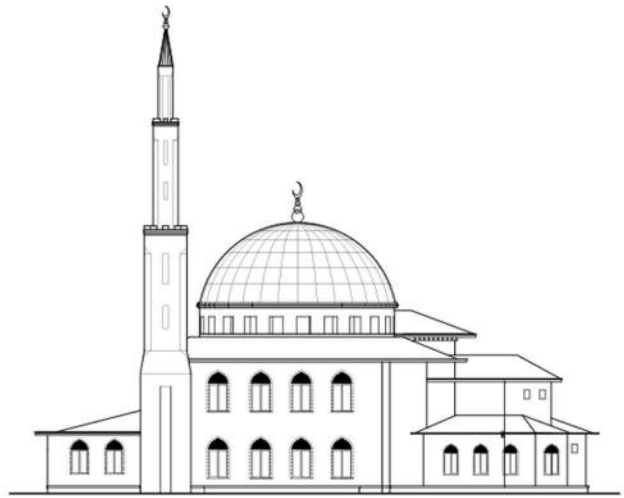

WEST ELEVATION





FIRST FLOOR
90 m2

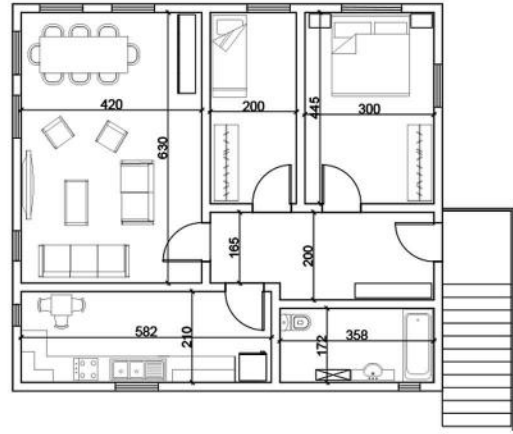

SECOND FLOOR
90 m2

IMAM AND STUFF HOUSE



